Futteranalyse Report

ROCK RIVER LABORATORY EUROPE
+49 (0)38758 35657
info@rockriverlab.eu
www.rockriverlab.eu

Fütterungsberater
[redacted]

[redacted] 19077

1 4. Schnitt 2025 Gras
[redacted]

TS Gehalt 31,73%
Wasser 68,27%

Beschreibung (%TS, wenn nicht anders ausgewiesen)	**Analyse-ergebnis**	**Gras (Silage) 60 d Ø**	**3 a Ø**
TS Gehalt	31,73	32,5	32,3
Rohprotein (RP)	19,41	17,6	16,6
Gesamtaminosäuren (AS)	18,37		
Lysin in % RP	5,56		
Methionin in % RP	1,76		
Histidin in % RP	2,11		
Lösl. Protein, in %RP	29,70	43,5	44,8
Verfügbares Rohprotein	19,14	17,2	16,0
ADICP (Acid Detergent Insoluble RP)	0,27	0,377	0,608
NDICP (Neutral Detergent Insoluble RP)	3,82	2,15	2,18
ADICP in %RP	1,39	2,22	3,65
ADF	29,81	29,9	30,8
aNDF	47,42	44,5	46,3
aNDFom	44,41	41,6	43,0
Kalzium	0,64	0,536	0,520
Phosphor	0,34	0,329	0,329
Magnesium	0,24	0,206	0,222
Kalium	2,87	2,60	2,51
Schwefel	0,28	0,247	0,237
Fett (Ether Extrakt)	3,93	3,93	3,74
Gesamtfettsäuren (FS)	2,25	1,86	1,76
Myristinsäure (C14:0) in % FS	1,78	1,32	1,41
Palmitinsäure (C16:0) in % FS	16,82	18,1	17,9
Stearinsäure (C18:0) in % FS	1,40	1,42	1,31
Ölsäure (C18:1 c9) in % FS	9,25	6,38	7,53
Linolsäure (C18:2 c9, 12) in % FS	18,28	20,8	22,9
Linolensäure (C18:3 c9, 12, 15) in % FS	43,17	40,7	41,2
RUFAL	70,71	67,9	71,6
Asche	10,74	10,4	9,95
Lignin	5,17	4,54	4,67
Zucker (ESC) Ethanollöslich	5,36	3,84	4,09
Zucker (WSC) Wasserlöslich	5,46	4,71	4,92
Stärke	2,47	2,07	1,85
Fermentationsprodukte			
Milchsäure	5,87	6,73	6,22
Essigsäure	2,05	2,61	2,31
Buttersäure	0,30	0,259	0,269
Ammoniak-N in Rohprotein Äquivalenten	1,31	1,27	1,45
Ammoniak-N, in %RP	6,74	7,34	8,85
pH Wert	4,25	4,20	4,29
Trockenmasseverlust durch Fermentation**	3,34	3,65	3,57
NDF-Verdaulichkeit (t= traditionelle Goering& Van Soest Methode; s= standartisierte Combs-Goeser Methode; u= unverdaulich)			
tNDFD 12h, in % NDF	29,24	26,8	27,4
tNDFD 30h, in % NDF	57,53	58,8	57,5
tNDFD 48h, in % NDF	74,53	74,0	74,7
sNDFD 24h, in % NDF	38,23	32,3	33,1
sNDFD 30h, in % NDF	49,07	41,3	43,2
sNDFD 48h, in % NDF	65,20	65,3	65,7
tNDFD 120h, in % NDF	75,35	75,2	76,1
tNDFD 240h, in % NDF	76,17	76,5	77,5
uNDF 30h	20,14	18,2	19,5
uNDF 240h	11,30	10,5	10,5
tNDFD30om in % NDFom	60,69	62,0	60,3

Die im Report stärker gedruckt dargestellten Parameter wurden nasschemisch analysiert.

Lab # 10-235-577 **Probenahme** 23.11.2025 **Eingang** 25.11.2025

Für alle von uns erbrachten Dienstleistungen gelten unsere Allgemeinen Geschäftsbedingungen. Bei Bedarf können diese unter www.rockriverlab.eu eingesehen werden. Rock River Laboratory Europe übernimmt keine Haftung für negative Auswirkungen, die aus der Nutzung der durch und/oder in Ihrem Namen ausgegebenen Analyseergebnisse oder Empfehlungen entstehen.

Futteranalyse Report

ROCK RIVER LABORATORY EUROPE
+49 (0)38758 35657
info@rockriverlab.eu
www.rockriverlab.eu

Fütterungsberater

[redacted]

[redacted]

[redacted] 4. Schnitt 2025 Gras [redacted]

[redacted] 31,73% [redacted]

tNDFD120om in % NDFom	78,20	78,0	78,7
tNDFD240om in % NDFom	79,00	79,4	80,1
uNDF30om	17,46		
uNDF120om	9,68		
uNDF240om	9,32		
Berechnungen			
TTNDFD (UW-Combs), in % des NDF	55,59	55,9	56,3
TTNDFD Abweichung, in % des NDF	-0,71		
RFQ	147		
Dynamik NDF Kd (mit 24,30,48,240 h) %/h	6,86	6,84	6,82
RFV	129	137	131
NFC	22,32	25,3	25,3
Milk 2006 Energy Berechnung mit dem 30h Trad NDFD-Wert			
TDN 1X	58,94	60,4	59,6
NEL 3x MJ/kg	5,980	6,10	6,04
NEG MJ/kg	3,100	3,33	3,20
NEM MJ/kg	5,503	5,76	5,61
Milch kg/Futter t, kg	1477	1528	1502
ME 3X NRC2001 MJ/kg	9,954		
ME 1X NRC2001 MJ/kg	10,320		

Weitere Informationen und Erläuterungen zur Analyse finden Sie unter http://www.rockriverlab.eu

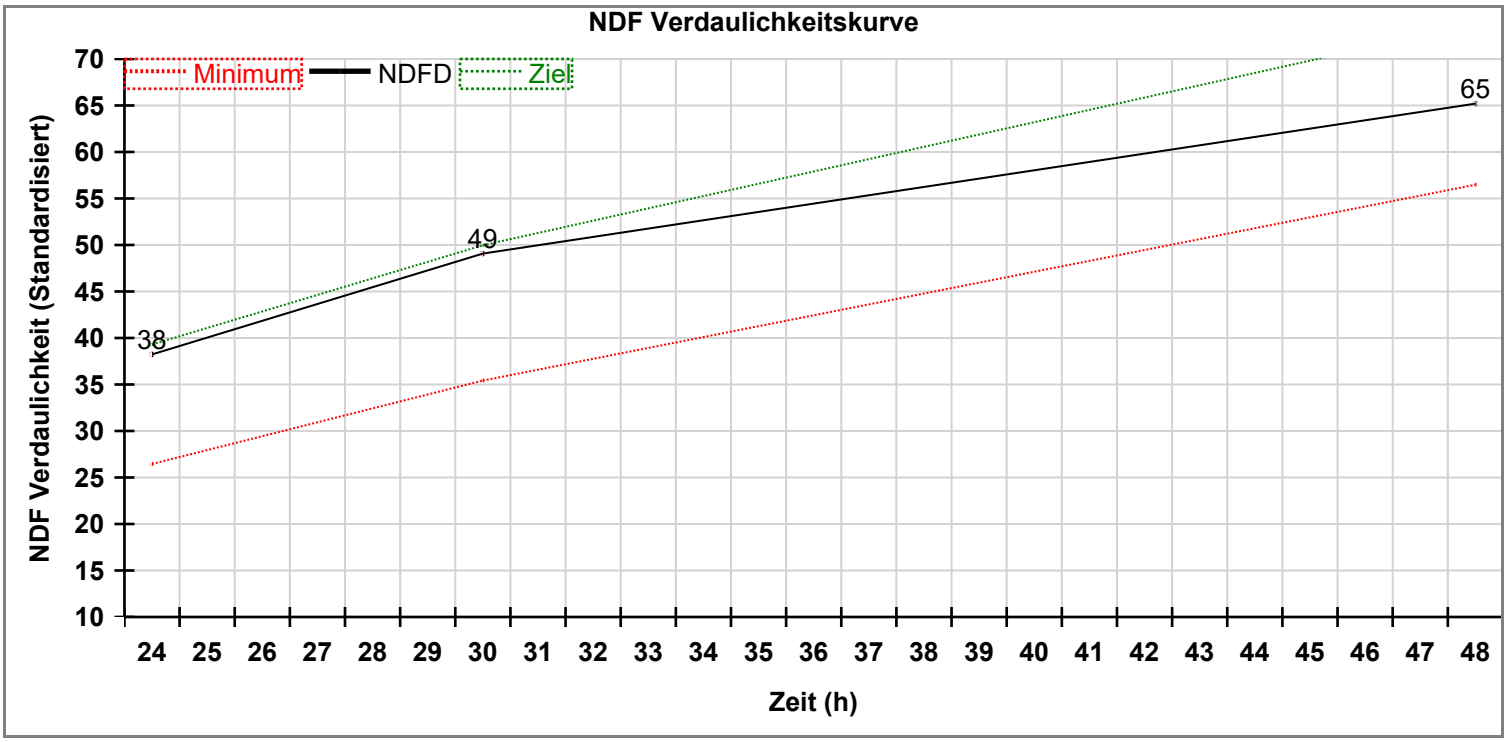

aNDF (w/NaSO3) %TS = 47,4

Das Ziel entspricht dem 85. Perzentil und das Minimum dem 15. Perzentil.

Die im Report stärker gedruckt dargestellten Parameter wurden nasschemisch analysiert.

Lab # 10-235-577 **Probenahme** 23.11.2025 **Eingang** 25.11.2025

Für alle von uns erbrachten Dienstleistungen gelten unsere Allgemeinen Geschäftsbedingungen. Bei Bedarf können diese unter www.rockriverlab.eu eingesehen werden. Rock River Laboratory Europe übernimmt keine Haftung für negative Auswirkungen, die aus der Nutzung der durch und/oder in Ihrem Namen ausgegebenen Analyseergebnisse oder Empfehlungen entstehen.

Visueller Futteranalyse Report

Lab # 10235577 23.11.2025
Sample ID 4. Schnitt 2025 Gras
Betrieb [redacted]
berater

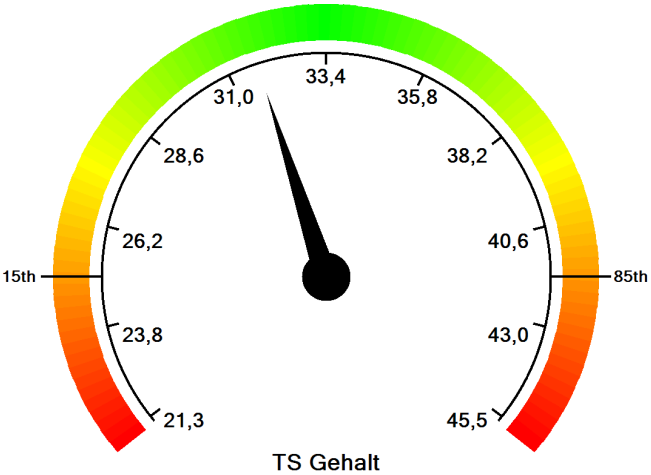

TS Gehalt

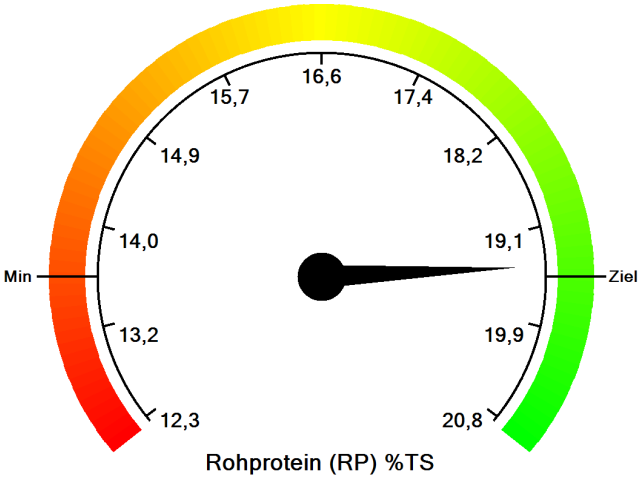

Rohprotein (RP) %TS

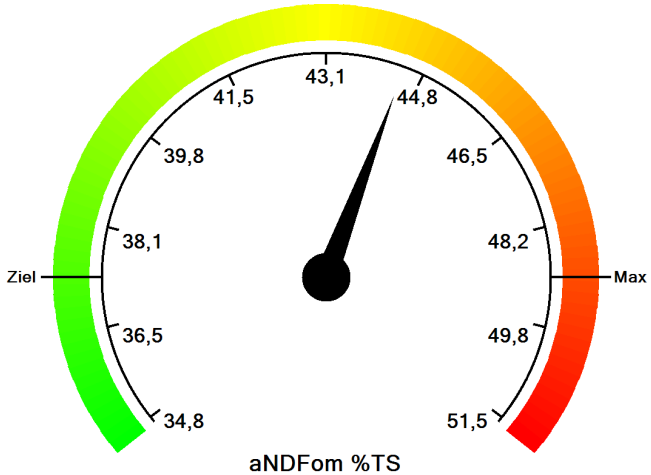

aNDFom %TS

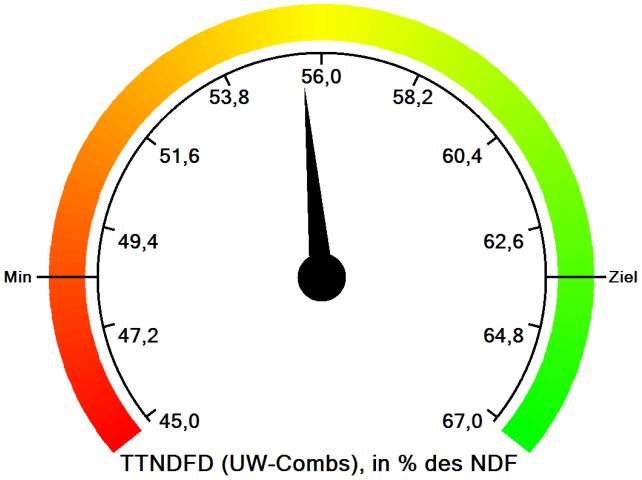

TTNDFD (UW-Combs), in % des NDF

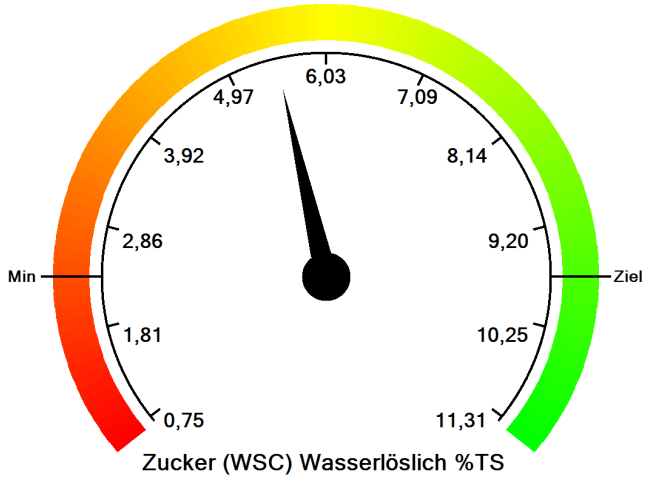

Zucker (WSC) Wasserlöslich %TS

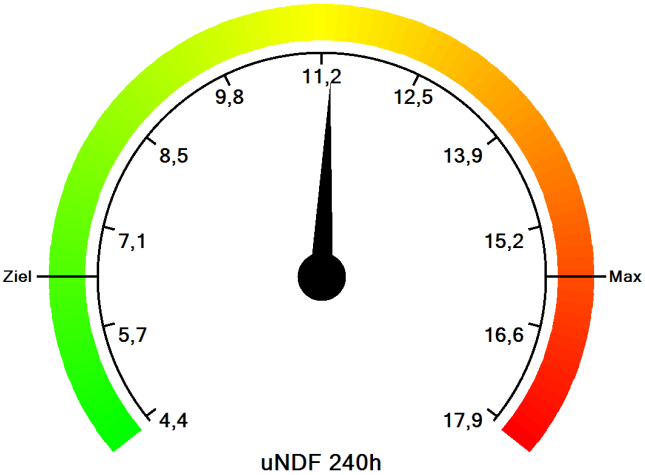

uNDF 240h

Das Maximum entspricht dem 85. Perzentil und das Minimum dem 15. Perzentil.
Das Ziel kann je nach Anforderung das Minimum oder Maximum sein oder auch mittig liegen (grün).

Für alle von uns erbrachten Dienstleistungen gelten unsere Allgemeinen Geschäftsbedingungen. Bei Bedarf können diese unter www.rockriverlab.eu eingesehen werden. Rock River Laboratory Europe übernimmt keine Haftung für negative Auswirkungen, die aus der Nutzung der durch und/oder in Ihrem Namen ausgegebenen Analyseergebnisse oder Empfehlungen entstehen.